

APOSTILAS E APRESENTAÇÕES

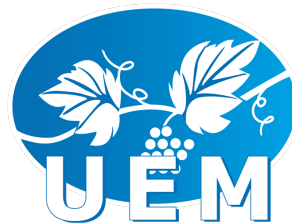

ÁREA DE ORIENTAÇÃO MEDIÚNICA – AOM

À **Área de Orientação Mediúnica (AOM)** incumbe diligenciar e encaminhar os assuntos inerentes ao estudo e exercício da mediunidade, sob os auspícios do Evangelho e da Doutrina Espírita, através de e em conformidade com os órgãos responsáveis pelo movimento federativo estadual e federal. E, no âmbito interno, supervisionar todas as tarefas mediúnicas, teóricas e práticas que se processarem na UEM. (Art. 34 UEM).

A **AOM** tem por finalidade o estudo da Mediunidade à luz do Evangelho, com base na Doutrina Espírita, estreita colaboração com os demais Departamentos da UEM, com as AMEs e CREs de Minas Gerais e com a Federação Espírita Brasileira.



ÁREA DE ORIENTAÇÃO MEDIÚNICA – AOM

Incumbe à AOM:

- Incentivar, orientar e apoiar a formação de Departamentos nessa área junto aos órgãos do esquema federativo mineiro.
- Produzir e distribuir materiais sobre a Mediunidade.
- Fornecer subsídios administrativos e evangélico-doutrinários para a melhor organização das reuniões mediúnicas.
- Sugerir e desenvolver programas de estudos sobre a Mediunidade à luz da Doutrina Espírita e do Evangelho.
- Realizar palestras, cursos, encontros sobre os temas específicos do Departamento.



ÁREA DE ORIENTAÇÃO MEDIÚNICA – AOM

Incumbe à AOM:

- Realizar reuniões com as AME e os CRE para troca de experiências, ideias e orientações.
- É responsável pela orientação de todas as atividades mediúnicas desenvolvidas na UEM, como campo experimental.
- Incentivar a implantação e a manutenção de Grupos de Estudos de Mediunidade, que visem à prática mediúnica de acordo com a Codificação Espírita. Incentivar a implantação a manutenção de Reuniões Mediúnicas (estudo teórico e prático), que se fundamentem na Codificação Espírita.





Home

UEM ▾

Espiritismo ▾

Casas Espíritas

COFEMG

Publicações ▾

Eventos

Contato



117 anos
da União Espírita Mineira
24 de junho de 1908

“Beneficência pouco lembrada
e atitude das mais importantes :
a caridade de unir.”

Meimei / Chico Xavier - Palavras do Coração - Cap. 24



Conselho Federativo Espírita
de Minas Gerais



Casas Espíritas



Mensagens Semanais



Links Úteis



Notícias



Áreas COFEMG

AAE – Área de Atendimento Espiritual

ACSE – Área de Comunicação Social Espirita

AEE – Área de Estudo do Espiritismo

AEEJ – Área de Estudo do Evangelho de Jesus

AESP – Área de Esperanto

AFam – Área da Família

AIJ – Área de Infância e Juventude

AOM – Área de Orientação Mediúnica



O COFEMG

O COFEMG – Conselho Federativo Espirita de Minas Gerais –, como órgão integrante da entidade federativa do Estado de Minas Gerais, exerce, no campo doutrinário do Movimento Espirita Estadual, funções dinamizadoras, deliberativas, normativas, orientadoras, coordenadoras e avaliadoras.

Todas as funções e atividades do COFEMG são exercidas objetivando, nos termos do Estatuto da UEM, a Unificação do Movimento Espirita mineiro, em bases da pureza doutrinária proposta pela Codificação Kardequiana, propondo para tanto:

I – a unificação do Movimento Espirita Mineiro;

II – facilitar o intercâmbio, o inter-relacionamento e a discussão dos problemas comuns às instituições que o compõem;

III – garantir a autonomia administrativa e a responsabilidade dessas instituições, em legítima concordância com a UEM nos termos das disposições estatutárias;

IV – promover a confraternização, a concordância e a solidariedade entre as instituições, para que se verifique completa harmonia de objetivos e unidade de programas na divulgação e na prática do Espiritismo no âmbito do Estado..

O COFEMG reúne-se em Belo Horizonte, capital do Estado de Minas Gerais, anualmente, para tratar de assuntos





Páginas Relacionadas

[Downloads](#)[Notícias](#)[Mediunidade Estudo e Prática - MEP](#)[Estudando a obra Desobsessão](#)[Estudo Virtual AOM](#)

Áreas COFEMG

[AEE – Área de Estudo do Espiritismo](#)

AOM – Área de Orientação Mediúcnica

Ruth Salgado

Coordenadora AOM | UEM-COFEMG

À Área de Orientação Mediúcnica (AOM) incumbe diligenciar e encaminhar os assuntos inerentes ao estudo e exercício da mediunidade, sob os auspícios do Evangelho e da Doutrina Espírita, através de e em conformidade com os órgãos responsáveis pelo movimento federativo estadual e federal. E, no âmbito interno, supervisionar todas as tarefas mediúnicas, teóricas e práticas que se processarem na UEM. (Art. 34 UEM).

A AOM tem por finalidade o estudo da Mediunidade à luz do Evangelho, com base na Doutrina Espírita, estreita colaboração com os demais Departamentos da UEM, com as AMEs e CREs de Minas Gerais e com a Federação Espírita Brasileira.

.Incumbe à AOM:

- Incentivar, orientar e apoiar a formação de Departamentos nessa área junto aos órgãos do esquema federativo mineiro.
- Produzir e distribuir materiais sobre a Mediunidade.



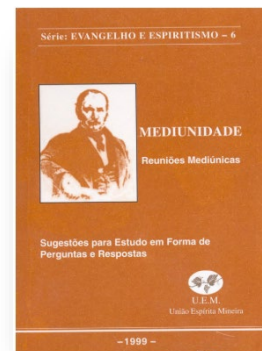
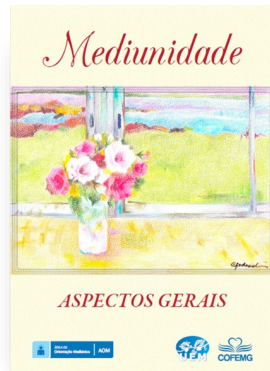

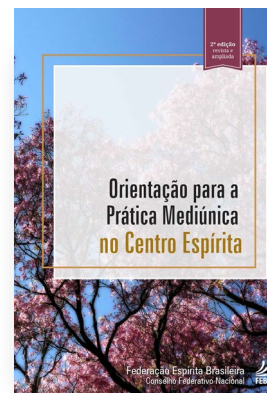
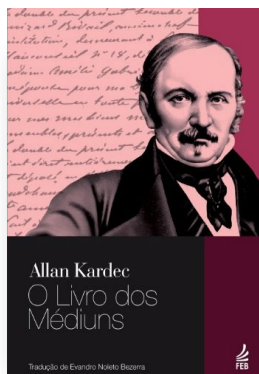

<https://bit.ly/357ntdR>

Campanha Estadual



<https://tinyurl.com/porque-estudar>

Porque, para que quando, como e onde estudar a Mediunidade

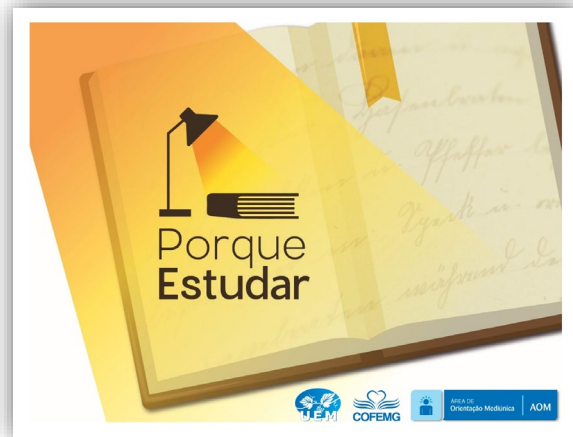

<https://bit.ly/3H2JcB0>

Campanha Estadual



<https://bit.ly/mediunidade-para-todos>



<https://uemmg.org.br/downloads/a-importancia-do-evangelho-para-os-trabalhadores-da-mediunidade/>

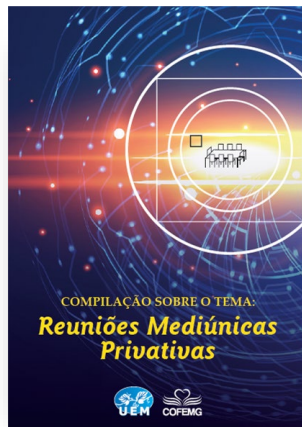

<https://www.uemmg.org.br/download/aom-reuniao-mediunica-privativa>



<https://www.uemmg.org.br/download/aom-acao-dos-espiritos-no-plano-fisico>

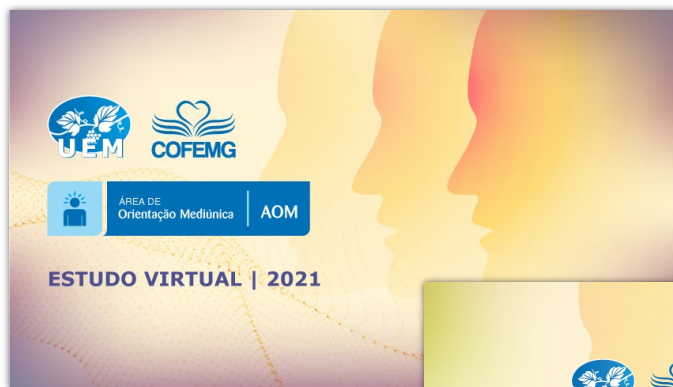

<https://tinyurl.com/estudo-virtual>

MEP

MEDIUNIDADE: ESTUDO E PRÁTICA

Curso virtual, somente parte teórica



ÁREA DE
Orientação Médica | AOM

https://bit.ly/Mediunidade_Estudo_e_Pratica

Estudando a obra **DESOBSESSÃO**

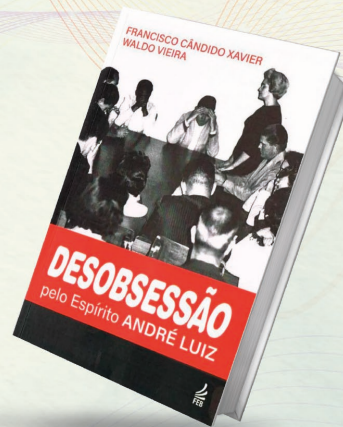

ÁREA DE
Orientação Médica

AOM

<https://bit.ly/EstudandoaobraDesobsessão>