MOVIMENTO ESPÍRITA FEDERATIVO

TRABALHO DE UNIFICAÇÃO

Elaborado pelo GT – Grupo de Trabalho do COFEMG
Apresentado ao COFEMG em 06 de junho de 2020

Os obreiros do Senhor

"Aproxima-se o tempo em que se cumprirão as coisas anunciadas para a transformação da Humanidade. Ditosos serão os que houverem trabalhado no campo do Senhor com desinteresse e sem outro móvel, senão a caridade! Seus dias de trabalho serão pagos pelo cêntuplo do que tiverem esperado."

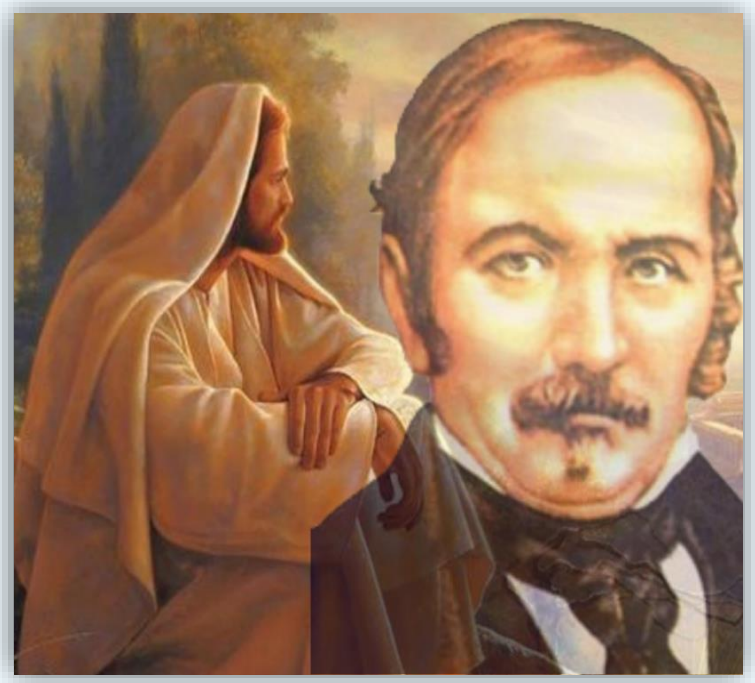

O Espírito de Verdade – Allan Kardec – E.S.E. – cap. XX, item 5 – "Os obreiros do Senhor"

Princípio do Movimento Espírita em Minas Gerais

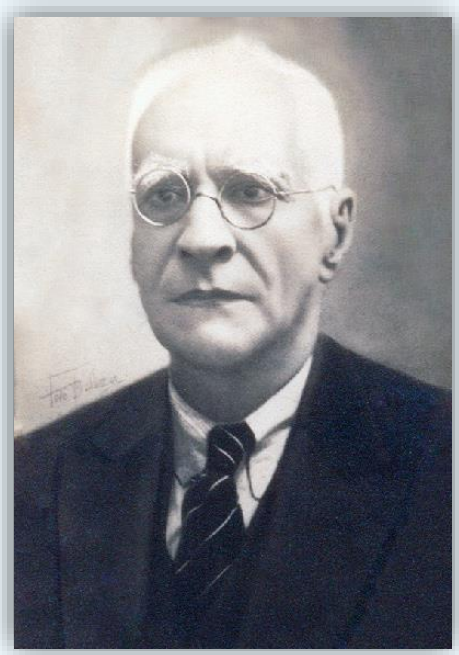

Em 24 de junho de 1908 foi fundada a União Espírita Mineira, tendo como primeiro presidente Antônio Lima

https://uemmg.org.br/uem/historia/

Princípio do Movimento Espírita em Minas Gerais

https://uemmg.org.br/uem/historia/

Princípio do Movimento Espírita em Minas Gerais

Na região do Triângulo Mineiro, em 1904, Eurípedes Barsanulfo iniciava sua atuação na Doutrina Espírita.

https://www.uemmg.org.br/biografias/euripedes-barsanulfo

Princípio do Movimento Espírita em Minas Gerais

Em 1916
Zilda Gama passou a psicografar os livros ditados pelo Espírito Victor Hugo.

https://www.uemmg.org.br/biografias/zilda-gama

Princípio do Movimento Espírita em Minas Gerais

Em 1926, a médium Yvonne do Amaral Pereira, no Centro Espírita de Lavras, começa a receber mensagens de espíritos suicidas.

https://www.uemmg.org.br/biografias/yvonne-do-amaral-pereira

Princípio do Movimento Espírita em Minas Gerais

Em maio de 1927, ocorre a primeira sessão espírita na residência dos Xavier, em Pedro Leopoldo, que daria origem ao Centro Espírita Luiz Gonzaga.

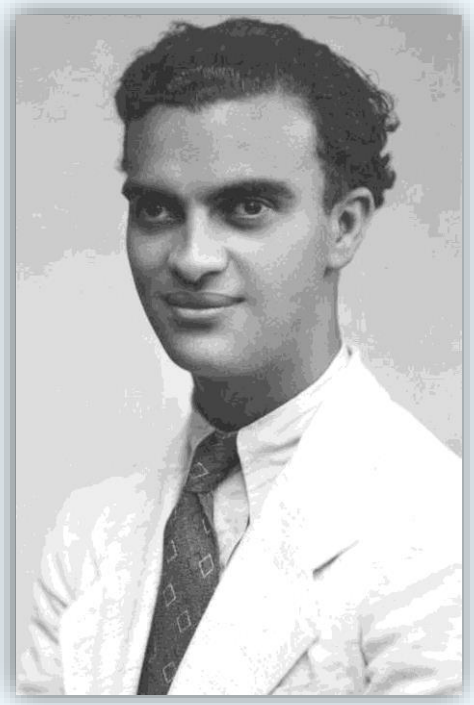

https://www.uemmg.org.br/chico-xavier

Princípio do Movimento Espírita em Minas Gerais

A magnífica sede própria da União Espírita Mineira, inaugurada em 18-4-56 e onde se realizou o 3º Congresso Espírita Mineiro.

Foi realizado em Belo Horizonte, de 22 a 24 de junho de 1958, na sede da União Espírita Mineira, o 3º Congresso Espírita Mineiro.

https://uemmg.org.br/uem/historia/

Princípio do Movimento Espírita em Minas Gerais

No ***3º Congresso Espírita Mineiro*** aprovou-se a Resolução sobre a ***Organização do Espiritismo no Estado de Minas Gerais***, com vistas à Unificação. Surgiu a estrutura do Movimento Espírita, criando assim os Conselhos.

Princípio do Movimento Espírita em Minas Gerais

COFEMG - Conselho Federativo Espírita de Minas Gerais

Órgão federativo e de Unificação, do Estado de Minas Gerais, com função deliberativa, sediado na União Espírita Mineira.

CEM - Conselho Espírita Municipal

AME - Aliança Municipal Espírita

CRE - Conselho Regional Espírita

MOVIMENTO ESPÍRITA FEDERATIVO

Estrutura Organizacional e Funcional

CENTROS ESPÍRITAS
FEB
FEDERAÇÃO ESPÍRITA BRASILEIRA
CE
CONSELHO ESPÍRITA MUNICIPAL
FEB
CEM
CFN
CONSELHO FEDERATIVO NACIONAL
MOVIMENTO ESPÍRITA FEDERATIVO
AME
ALIANÇA MUNICIPAL ESPÍRITA
UEM
CRE
COFEMG
UEM
UNIÃO ESPÍRITA MINEIRA
CONSELHO REGIONAL ESPÍRITA
COFEMG
CONSELHO FEDERATIVO ESPÍRITA DE MG

DOUTRINA ESPÍRITA

É o conjunto de princípios básicos codificados por Allan Kardec, que constituem o Espiritismo. Esses princípios estão contidos nas obras fundamentais, que são:

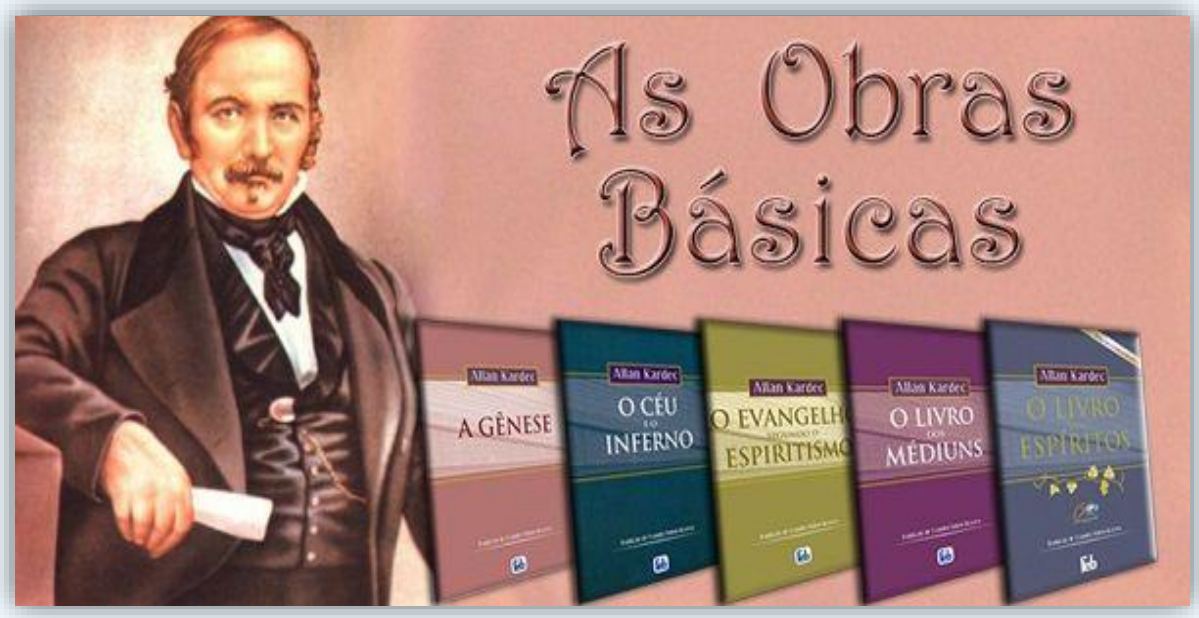

Distinção entre Movimento Espírita e Doutrina Espírita. Apostila MOVIMENTO ESPÍRITA. FEB, 1994.

MOVIMENTO ESPÍRITA

É o conjunto de atividades desenvolvidas ***organizadamente pelos espíritas***, para por em prática a Doutrina Espírita, através de instituições, encontros fraternos, congressos, palestras, edições de livros e etc.

Distinção entre Movimento Espírita e Doutrina Espírita. Apostila MOVIMENTO ESPÍRITA. FEB, 1994.

MOVIMENTO ESPÍRITA

É, portanto, ***um meio para se aplicar a Doutrina Espírita***, em todos os sentidos, para se divulgar os seus princípios e se exercitar a vivência de suas máximas.

Distinção entre Movimento Espírita e Doutrina Espírita. Apostila MOVIMENTO ESPÍRITA. FEB, 1994.

TRABALHO FEDERATIVO

(...) é uma atividade meio que tem por objetivo fortalecer, facilitar, ampliar e aprimorar a ação do Movimento Espírita em sua atividade fim, que é de promover o estudo, a difusão e a prática da Doutrina Espírita.

(Divulgue o Espiritismo, uma nova Era para a Humanidade. Documento aprovado pelo Conselho Federativo Nacional em 1996).

TRABALHO FEDERATIVO

Decorre da união fraterna, solidária, voluntária, consciente e operacional dos espíritas e das Instituições Espíritas, através da permuta de informações e experiências, da ajuda recíproca e do trabalho em conjunto.

(Divulgue o Espiritismo, uma nova Era para a Humanidade. Documento aprovado pelo Conselho Federativo Nacional em 1996).

O CENTRO ESPÍRITA

- Núcleo de estudo, de fraternidade, de oração e de trabalho, praticados dentro dos princípios espíritas;

- Oficina de trabalho que proporciona [...] o próprio aprimoramento íntimo pela prática do Evangelho;

- Núcleo que se caracteriza pela simplicidade própria das primeiras casas do Cristianismo nascente, [...] pela total ausência de [...] quaisquer manifestações exteriores;

Orientação ao Centro Espírita. Os Centros Espíritas. FEB/CFN

FEDERATIVAS MUNICIPAIS

AME – Aliança Municipal Espírita
CEM – Conselho Espírita Municipal

Compõem uma mesma instituição, que tem como objetivo comum trabalhar para promover a União e a Unificação do Movimento Espírita e, consequentemente, dos Espíritas. Possuem atribuições específicas que recebem com suas funções complementares e interdependentes.

AME – Aliança Municipal Espírita
(Órgão Administrativo)

- Promover o registro dos Centros Espíritas que se afiliam e se tornam constituintes do Movimento Federativo Municipal.
- Planejar, divulgar, organizar, coordenar e executar os planos de ações elaborados pelo CEM.
- Manter arquivo dos materiais doutrinários produzidos em suas atividades para garantir a continuidade do programa doutrinário.

FEDERATIVA MUNICIPAL

CEM – Conselho Espírita Municipal
(Órgão Doutrinário)

- Constituído pelos representantes dos Centros Espíritas na pessoa do Presidente ou representante legal;
- Promover o trabalho integrado, o fortalecimento dos Centros Espíritas através do auxilio mútuo das suas dificuldades doutrinárias e administrativas;
- Integra ao CEM o Grupo de Trabalho formado pelos Coordenadores Municipais de Áreas Doutrinárias, conjuntamente com os respectivos Coordenadores das Áreas Doutrinárias dos Centros Espíritas;
- Eleger a diretoria da AME.

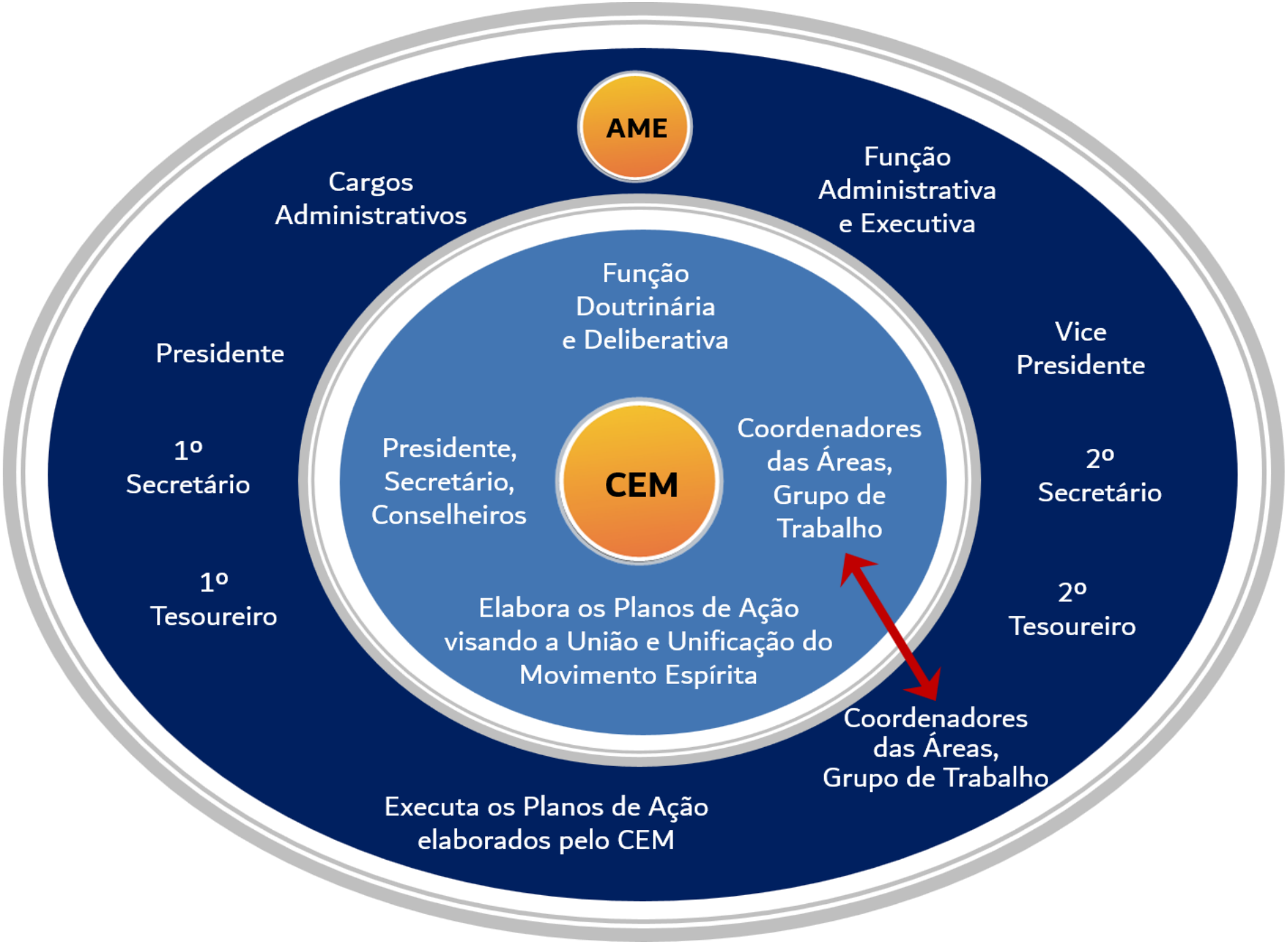
AME
Cargos Administrativos
Função Administrativa e Executiva
Função Doutrinária e Deliberativa
Presidente
Vice Presidente
1º Secretário
2º Secretário
Presidente, Secretário, Conselheiros
CEM
Coordenadores das Áreas, Grupo de Trabalho
1º Tesoureiro
2º Tesoureiro
Elabora os Planos de Ação visando a União e Unificação do Movimento Espírita
Coordenadores das Áreas, Grupo de Trabalho
Executa os Planos de Ação elaborados pelo CEM

CRE – Conselho Regional Espírita

O Que é?

Órgão representativo das AME - Alianças Municipais Espíritas da Região em que estiver localizado, é integrante da UEM, nos termos de seu estatuto.

Quais são os objetivos?

Compor o COFEMG, promover, dinamizar e zelar pelo Movimento de Unificação e pela difusão do Espiritismo em Minas Gerais.

CRE – Conselho Regional Espírita

Quais são as suas atividades?

- Ser o elo entre a Federativa e as AME, mantendo contato permanente, facilitando o fluxo de informações e mantendo os dados cadastrais;
- Apoiar, acompanhar e executar os trabalhos e/ou projetos aprovados pelo COFEMG, propondo a capacitação dos trabalhadores das atividades Espíritas;
- Incentivar e auxiliar as AME a implantar e manter áreas de trabalhos em consonância com o COFEMG.

FEDERATIVA ESTADUAL

CR – Comissão Regional do COFEMG

O Que é?

É o encontro dos CRE de uma determinada região do Estado de Minas Gerais, nos moldes do COFEMG.

Quais são os objetivos?

Coordenar e promover, juntamente com os Conselhos Regionais Espíritas, em nível regional, as atividades que tenham por fim a difusão da Doutrina Espírita e as tarefas de Unificação.

CR – Comissão Regional

Quais são as suas atividades?

- Promover a coordenação e a dinamização, no âmbito regional, das atividades que tenham por fim a Difusão da Doutrina Espírita, a União dos Espíritas e a Unificação do Movimento Espírita, bem como elaborar e propor programas a serem apreciados pelo COFEMG;
- Promover, em âmbito regional, a troca de informações e experiências; a busca de soluções de problemas comuns e organizar as tarefas a serem realizadas sob sua competência;

FEDERATIVA ESTADUAL

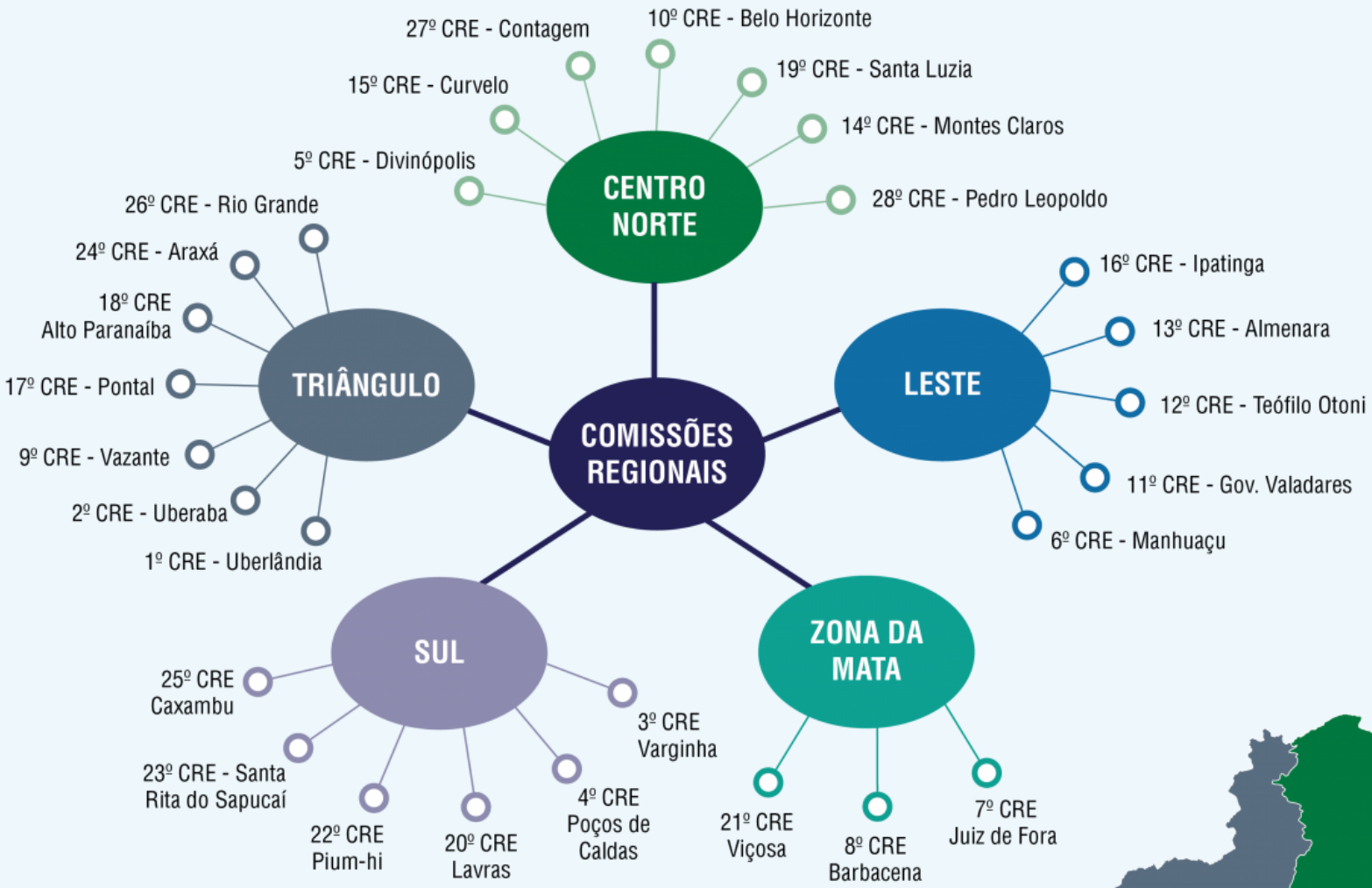

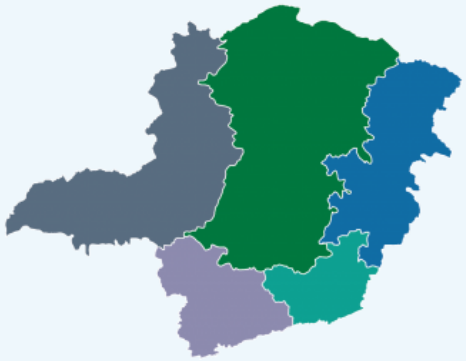

COFEMG – Conselho Federativo Espírita de Minas Gerais Espírita

Quais são os seus objetivos?

Como órgão integrante da entidade federativa do Estado de Minas Gerais e representante do Movimento Espírita Mineiro, o COFEMG exerce, no campo doutrinário e administrativo do Movimento Espírita Estadual, funções dinamizadoras, deliberativas, normativas, orientadoras, coordenadoras, supervisoras e avaliadoras.

COFEMG – Conselho Federativo Espírita de Minas Gerais Espírita

Quais são as suas atividades?

- Todas as funções e atividades do COFEMG são exercidas objetivando a Unificação do Movimento Espírita Mineiro, com base na Codificação Kardequiana.
- O COFEMG poderá nomear Comissões ou Grupos de Trabalho, constituídos de seus representantes, para estudo e sugestões sobre assuntos específicos submetidos à sua apreciação.

FEDERATIVA ESTADUAL

UEM – União Espírita Mineira Espírita

Quais são os seus objetivos?

- Congregar, como Entidade Federativa do Estado, as Associações Espíritas de Minas Gerais, junto de si e da Federação Espírita Brasileira;
- Promover o estudo teórico e experimental, a observância e a divulgação da Doutrina Espírita, codificada por Allan Kardec e do Evangelho de Jesus;

FEDERATIVA ESTADUAL

UEM – União Espírita Mineira Espírita

Quais são as suas atividades?

- Atuar na divulgação do estudo do Evangelho de Jesus e da Doutrina Espírita codificada por Allan Kardec;
- Promover publicações, conferências evangélicas e doutrinárias, ciclos de estudos, com liberdade de análise;
- Unificar o Movimento Espiritista de Minas Gerais em perfeita identidade com a Federação Espírita Brasileira;

ÁREAS DOUTRINÁRIAS

O que são?

Conjunto das ações doutrinárias organizadas em equipes com características práticas específicas e princípios evangélico-doutrinários comuns.

Quais são seus objetivos?

Promover e manter, permanentemente, o estudo, a prática e a divulgação da Doutrina Espírita.

ÁREAS DOUTRINÁRIAS

Quais são as suas atividades?

- Estimular e auxiliar na implantação e reorganização do trabalho doutrinário do Centro Espírita com vistas à estruturação de suas Áreas Doutrinárias.
- Viabilizar os recursos, as orientações, os treinamentos e etc. por meio de cursos, simpósios, palestras e encontros promovidos aos trabalhadores.
- Viabilizar todo o fazer doutrinário da Instituição Espírita e realizar capacitação contínua de seus trabalhadores e acompanhamento da direção.

ÁREAS DOUTRINÁRIAS

Quais são as Áreas Doutrinárias?

AF – Área da Família
AIJ – Área Infância e Juventude
AOM – Área de Orientação Mediúnica
ACSE – Área de Comunicação Social Espírita
APSE – Área de Assistência e Promoção Social Espírita
AAE – Área de Atendimento Espiritual
AEE – Área de Estudo do Espiritismo
AEEJ – Área de Estudo do Evangelho
AESP – Área de Estudo do Esperanto

Reflexão

"Solidários, seremos união.

Separados uns dos outros, seremos pontos de vista. Juntos, alcançaremos a realização de nossos propósitos.

Distanciados entre nós, continuaremos à procura do trabalho com que já nos encontramos honrados pela Divina Providência."

Bezerra de Menezes / Chico Xavier. FEB - Unificação nov/dez. 1980